

12.-13. SEPTEMBER 2025

TEILNEHMER-INFORMATION

5. Luxembourg Classic 12. - 13. September 2025

↗ Veranstalter und Offizielle	Seite 1
↗ Programmablauf	Seite 2-4
↗ Übersichtskarte	Seite 5
↗ Streckenverlauf	Seite 6
↗ Informationen	Seite 7-11
↗ Veranstalter und Ansprechpartner	Seite 12
↗ Adressen	Seite 13-14
↗ Partnerhotels	Seite 15

Das Rallye-Organisationsteam der Motor Presse Stuttgart wünscht einen schönen Aufenthalt bei der 5. Luxembourg Classic 2025.

Stand: 19. August 2025

Alle Angaben ohne Gewähr. Änderungen an Strecke und Zeitplan vorbehalten.

Veranstaltungsbüro

LOSCH Heritage @ GRIDX: Telefon: +49 711 182 1837; E-Mail: rallyes@motorpresse.de
Öffnungszeiten: Do. 10:00–20:00 Uhr, Fr. 07:00–19:00 Uhr, Sa. 8:00–20:00 Uhr

Veranstalter und Offizielle

Die Luxembourg Classic ist eine Veranstaltung der Motor Presse Stuttgart in Zusammenarbeit mit Ed Goedert und findet 2025 bereits zum fünften Mal im Herzen Luxembourgs statt.

Start- und Zielort der zweitägigen Oldtimerrallye ist das GRIDX in Luxembourg – ein Hotspot für Mobilitätskultur mit direkter Anbindung an die MOTORWORLD Luxembourg.

Über rund 400 Kilometer führt die Route durch das abwechslungsreiche Großherzogtum, vorbei an atemberaubenden Landschaften, historischen Orten und kurvigen Nebenstraßen, die selbst Rallye-Legende Walter Röhrl als „Straßen, wie er sie noch nie gefahren ist“ bezeichnete. Die Strecke verbindet die Ardennen im Norden mit den Felsen des Müllerthals und den Weinbergen des Moseltals – ein Erlebnis für Fahrer und Beifahrer gleichermaßen.

Ein Highlight ist der Besuch des privaten Steyr-Museums bei Massen sowie die exklusive Mittagspause an Bord des Schiffs Marie-Astrid in Grevenmacher.

Kulinarisch und kulturell wird ebenfalls einiges geboten: Ein stilvoller Begrüßungsabend bei LOSCH Heritage, eine stimmungsvolle Ausfahrt über die Goodyear-Teststrecke und der feierliche Galaabend im GRIDX runden das Programm ab.

Leitung Geschäftsbereich Event: Bert Brandenburg

Sportliche Leitung: Ed Goedert

Organisation: Marie Müller (Lt看.), Leni Zacher (stellv. Lt看.), Ed Goedert, Monika Brenner, Joscha Maier

Redaktionelle Leitung Programmheft: Bernd Ostmann

Streckenplanung & Genehmigung: Ed Goedert

Streckensicherung: Deluxe Race Marshals

Technische Abnahme: ACL

Roadbook: Jens Meinig

Fahrerverbindungsmann: Stefan Nowack

Zeitnahme: René Fritzsche & Käfer Club

Auswertung: Markus Wilhelm

Streckensprecher: Christian Schmit

Verlag

Motor Presse Stuttgart GmbH & Co. KG

Leuschnerstraße 1

70174 Stuttgart

Tel.: +49 7 11 182-0

E-Mail: info@actionteam.de

Geschäftsführer: Kay Labinsky

Leiter Märkte und Erlöse: Michael Samak

Zeitschriften: auto motor und sport, Motor Klassik, sport auto, Youngtimer, MO/OVE

Chefredaktion: Birgit Priemer, Michael Pfeiffer, Gerd Stegmaier (auto motor und sport), Hans-Jörg Götzl (Motor Klassik)

Alle Rechte vorbehalten.

© by Motor Presse Stuttgart.

Erscheinungsjahr der Rallye 2025.

Veranstaltungsbüro

LOSCH Heritage @ GRIDX: Telefon: +49 711 182 1837; E-Mail: rallyes@motorpresse.de

Öffnungszeiten: Do. 10:00–20:00 Uhr, Fr. 07:00–19:00 Uhr, Sa. 8:00–20:00 Uhr

Programm

Donnerstag, 11. September 2025

11:00 – 18:00 Uhr	Akkreditierung und Technische Abnahme, GRIDX
12:00 – 13:00 Uhr	Mittagessen für Teilnehmer Rallye-Lehrgang, GRIDX (<i>Teilnahme mit Anmeldung</i>)
13:00 – 14:30 Uhr	Rallye-Lehrgang Theorie, Business Center GRIDX
15:00 – 16:30 Uhr	Praxis-Lehrgang, Arena GRIDX
19:00 Uhr	Eröffnungsabend LOSCH Heritage / Vinissimo

Veranstaltungsbüro

LOSCH Heritage @ GRIDX: Telefon: +49 711 182 1837; E-Mail: rallyes@motorpresse.de
Öffnungszeiten: Do. 10:00–20:00 Uhr, Fr. 07:00–19:00 Uhr, Sa. 8:00–20.00 Uhr

Programm

Freitag, 12. September 2025

07:15 Uhr Fahrerbriefing, Business Center GRIDX

07:30 Uhr Startaufstellung GRIDX

Die nachfolgend genannten Zeiten gelten jeweils für das erste Fahrzeug!

08:01 Uhr **Start zur 1. Etappe über 280 km**

09:01 Uhr Schandel

10:08 Uhr Heiderscheid

10:59 Uhr Sonlez

11:17 Uhr Allerborn

ab ca. 11:45 Uhr Mittagspause Wemperhardt (Massen)

13:11 Uhr Breidfeld

13:29 Uhr Clervaux

13:58 Uhr Wilwerwiltz

14:24 Uhr Dasbourg

15:34 Uhr Vianden

16:42 Uhr Goodyear

ca. 16:45 Uhr Tagesziel Roost, LOSCH Porsche

Der Abend steht zur freien Verfügung! Wir empfehlen folgende Restaurants:

- An Haffen // 5 Gehminuten von GRIX in Wickrange // <http://www.ahg.lu>
- NAGA // 10 Fahrminuten von GRIDX in Mondercange // www.naga-dining.lu
- Lea Linster** // 15 Fahrminuten von GRIDX Frisange // www.lealinster.lu

Veranstaltungsbüro

LOSCH Heritage @ GRIDX: Telefon: +49 711 182 1837; E-Mail: rallyes@motorpresse.de
Öffnungszeiten: Do. 10:00–20:00 Uhr, Fr. 07:00–19:00 Uhr, Sa. 8:00–20:00 Uhr

Programm

Samstag, 13. September 2025

ab 08:30 Uhr Startaufstellung GRIDX

Die nachfolgend genannten Zeiten gelten jeweils für das erste Fahrzeug!

09:01 Uhr **Start zur 2. Etappe über 193 km**

09:24 Uhr Karting

10:38 Uhr Medernach

10:53 Uhr Beaufort

11:58 Uhr Grevenmacher

ab ca. 12:00 Uhr Mittagspause MS "Princesse Marie-Astrid"

14:00 Uhr Girsterklaus

ca. 15:50 Uhr Tagesziel Luxembourg Stadt, Place Guillaume II

ab 19.30 Uhr Siegerehrung im GRIDX MOTORWORLD, Luxembourg

Änderungen vorbehalten (Stand: 08.08.2025)

Veranstaltungsbüro

LOSCH Heritage @ GRIDX: Telefon: +49 711 182 1837; E-Mail: rallyes@motorpresse.de
Öffnungszeiten: Do. 10:00–20:00 Uhr, Fr. 07:00–19:00 Uhr, Sa. 8:00–20:00 Uhr

Übersichtskarte

Die wichtigsten Punkte auf dem Veranstaltungsgelände sind hier gekennzeichnet. Auf der Übersichtskarte sind der Trailerparkplatz (1), der Parkplatz für die Teilnehmerfahrzeuge (2), die Akkreditierung (3), die Technische Abnahme (4), der Rallye-Lehrgang Theorie (5) und der Praxis-Standort auf dem Parkplatz des GRIDX (6), der Rallye-Startbogen und das Fahrerbriefing (7), Hotel (8) eingezeichnet.

Weitere Informationen zum Parkplatz für die Oldtimeranhänger sind unter dem Stichwort Hängerparkplatz in den Informationen aufgeführt.

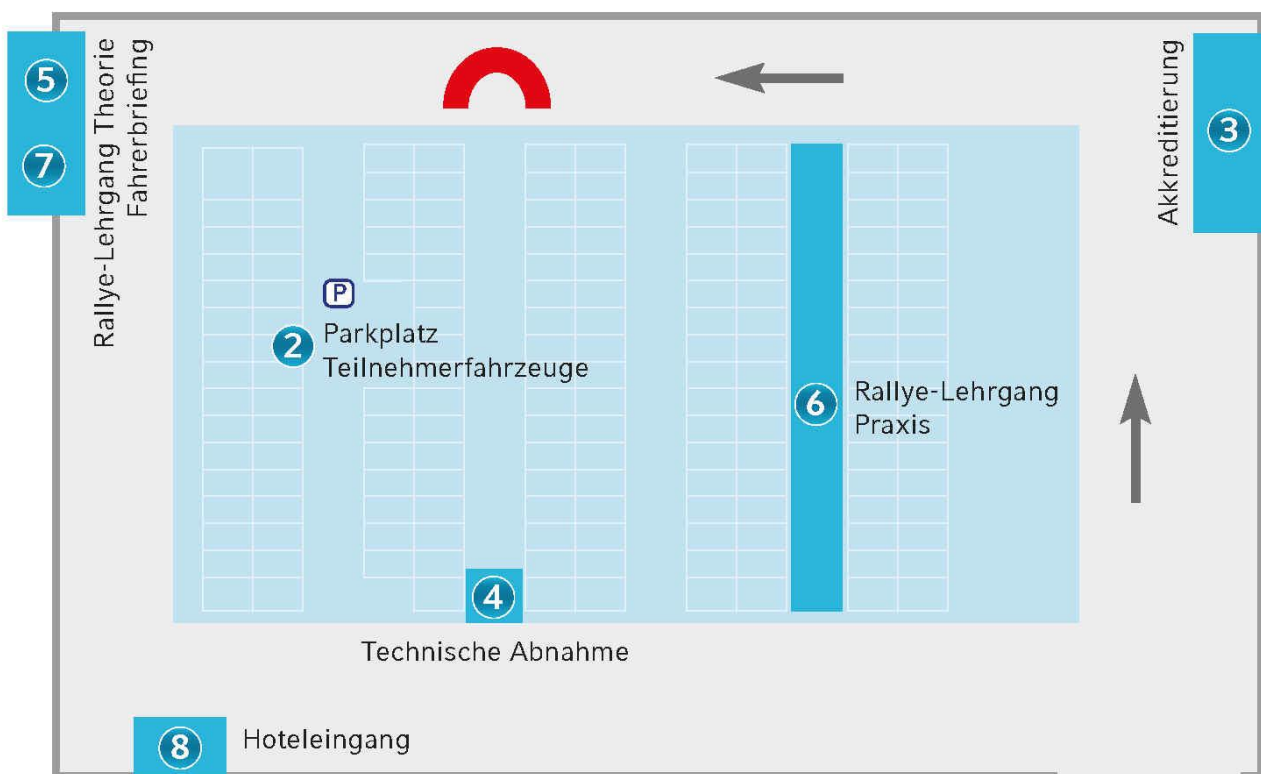

Veranstaltungsbüro

LOSCH Heritage @ GRIDX: Telefon: +49 711 182 1837; E-Mail: rallyes@motorpresse.de
Öffnungszeiten: Do. 10:00–20:00 Uhr, Fr. 07:00–19:00 Uhr, Sa. 8:00–20:00 Uhr

Streckenverlauf

FREITAG, 12.09.: Der erste Rallyetag beginnt mit dem Start an der neuen GRIDX / MOTORWORLD Luxembourg und führt über insgesamt 280 Kilometer durch die beeindruckende Landschaft der Ardennen. Stationen wie Schandel, Heiderscheid, Sonlez und Allernborn liegen entlang der Strecke. Ein besonderes Highlight bildet das Mittagessen inmitten der weltweit größten Steyr-Traktoren-Sammlung – ein Ort, der der Öffentlichkeit normalerweise nicht zugänglich ist. Am Nachmittag geht es weiter über Clervaux, Dasbourg und Vianden auf die Goodyear-Teststrecke, die exklusiv für die Rallyeteilnehmenden geöffnet wird. Das Etappenziel des Tages ist das Porsche Zentrum LOSCH in Roost.

SAMSTAG, 13.09.: Der zweite Tag der Rallye umfasst 193 abwechslungsreiche Kilometer. Der Auftakt erfolgt auf der Kartbahn in Mondercange, bevor die Route über Medernach und Beaufort zur MS Princesse Marie Astrid nach Grevenmacher führt, wo das Mittagessen stilvoll auf der Mosel genossen wird. Am Nachmittag schlängelt sich die Strecke über Girsterklaus bis zum großen Finale: dem Zieleinlauf auf dem Place Guillaume II (Knuedler) im Herzen von Luxembourg-Stadt – begleitet vom Applaus zahlreicher Zuschauer. Ein Abschluss, wie er stilvoller kaum sein könnte.

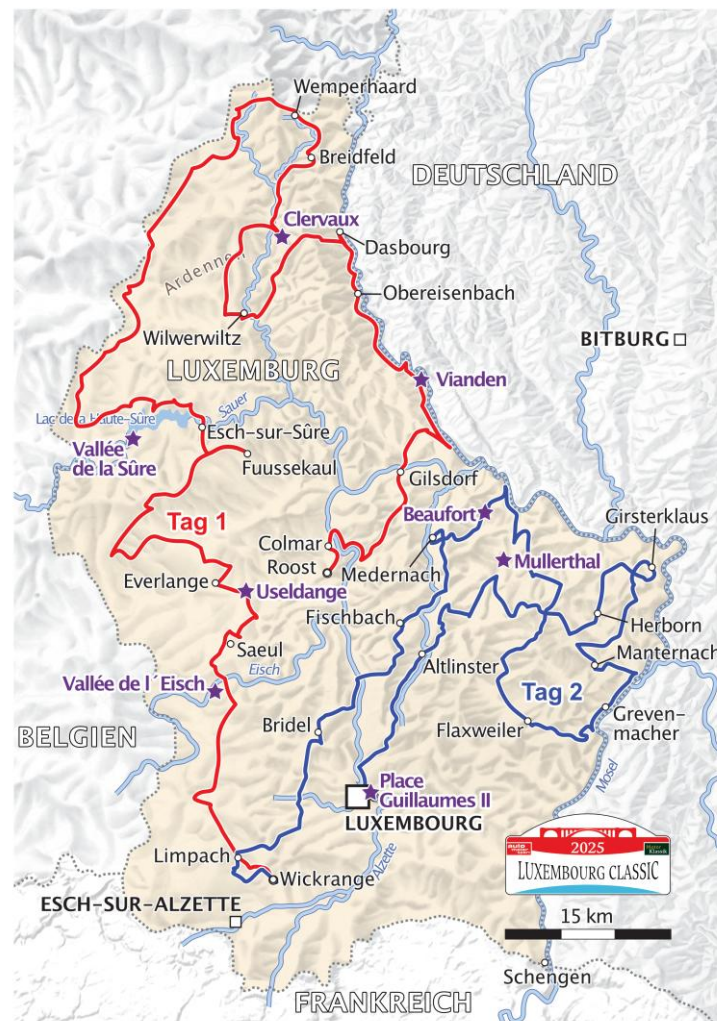

Veranstaltungsbüro

LOSCH Heritage @ GRIDX: Telefon: +49 711 182 1837; E-Mail: rallyes@motorpresse.de
Öffnungszeiten: Do. 10:00–20:00 Uhr, Fr. 07:00–19:00 Uhr, Sa. 8:00–20:00 Uhr

Informationen

Akkreditierung

Bei der Akkreditierung erfolgt der Prozess der Anmeldung für die Luxembourg Classic und damit einhergehend die Vergabe der Berechtigung zur Teilnahme. **Alle Fahrer und Beifahrer müssen offiziell gemeldet sein.**

Anschnallpflicht/Kindersitz

Zur Sicherheit von mitfahrenden Kindern müssen diese während der gesamten Zeit angeschnallt sein und, wenn gesetzlich erforderlich, zusätzlich mit einem Kindersitz geschützt werden.

Beklebung der Fahrzeuge mit Startnummern und Rallyeschilder

Alle Fahrzeuge erhalten zwei Startnummern, die seitlich aufgeklebt werden müssen (Fahrer und auf der Beifahrertür). Die Aufkleber sind mit einer besonderen Beschichtung versehen, sodass das Ablösen im Nachgang rückstandslos erfolgen sollte. Weiterhin ist ein Rallyeschild mit Startnummer vorne am Fahrzeug anzubringen. Zusätzlich ist eine kleine Startnummer an der Windschutzscheibe, sowie eine Vignette aufzukleben. Alle Materialien werden bei der Akkreditierung ausgegeben. Für eventuelle Schäden am Fahrzeug durch die Anbringung der Startnummern, übernimmt der Veranstalter keine Haftung.

Bilder

Offizielle Bilder sind mit dem **Urheberrechtsvermerk** Foto: LUX_Arturo_Rivas_Gonzalez oder Foto: LUX_Foto_Kurz_Imaging zu versehen, sofern nichts anders angegeben ist.

Classic Rallye Cup

Alle Teilnehmer der Classic Rallyes nehmen automatisch und ohne spezielle Nennung am Motor Presse Rallye Cup teil. Gewertet werden die besten Teilnehmer im Gesamtklassensystem der vier Rallyes der Motor Presse Stuttgart. Mit jeder Rallyeteilnahme steigen die Chancen auf den Gesamtsieg beim Cup 2025 und somit auf den Sachpreis, jeweils eine Uhr von UNION GLASHÜTTE für Fahrer und Beifahrer.

CO₂ Kompensation

Die Motor Presse Stuttgart gleicht die CO₂-Emissionen der Paul Pietsch Classic, der Silverretta Classic Rallye Montafon, der Sachsen Classic und der Luxembourg Classic bei einer Organisation aus. Wilderness International widmet seine Arbeit dem Kauf von ökologisch bedrohten Wald- und Wildnisgebieten auf der ganzen Welt, um diese für die Zukunft zu schützen. Die Organisation setzt sich für den Schutz von Flächen im Regenwald an der Westküste Kanadas und im tropischen Regenwald im Osten Perus ein.

Fahrerbriefing

Das Fahrerbriefing der Rallye findet am Freitag, den 12. September um 07:15 Uhr im Business Centers des GRIDX statt. Entsprechende Beschilderungen sind vor Ort vorhanden. **Die Teilnahme ist mit Minimum einer Person pro Fahrzeug verpflichtend.**

Foto Service

Foto-Kurz Imaging hält die schönsten Momente der Veranstaltung mit der Kamera fest. Alle Aufnahmen können im Anschluss über einen Link eingesehen und erworben werden. Der Link wird nach der Veranstaltung in der App und auch per E-Mail zur Verfügung gestellt.

Veranstaltungsbüro

LOSCH Heritage @ GRIDX: Telefon: +49 711 182 1837; E-Mail: rallyes@motorpresse.de
Öffnungszeiten: Do. 10:00–20:00 Uhr, Fr. 07:00–19:00 Uhr, Sa. 8:00–20:00 Uhr

Haftungsausschluss

Eine Teilnahme an der Rallye ist ohne Haftungsverzicht nicht möglich. Die Teilnehmer (Fahrer/Beifahrer) nehmen auf eigene Gefahr an der Rallye teil. Sie tragen die alleinige zivil- und strafrechtliche Verantwortung für alle von Ihnen oder von Ihren benutzten Fahrzeugen verursachten Schäden.

Fahrer/in und Beifahrer/in erklären mit Abgabe der Nennung den Verzicht auf Ansprüche jeder Art für Schäden, die im Zusammenhang mit der Fahrveranstaltung entstehen, und zwar gegen den Veranstalter, die Sportwarte, Helfer, Behörden, Hilfsdienste sowie andere Personen, die mit der Organisation der Veranstaltung in Verbindung stehen, und gegen andere Teilnehmer.

Bei Abbruch der Veranstaltung wegen höherer Gewalt oder aus Sicherheitsgründen besteht weder Anspruch auf Rückzahlung des Nenngeldes noch sonstige Schadensansprüche. Die rechtlichen Hinweise (inkl. Datenschutz) sind im Reglement zu finden:

https://www.motorpresse.de/ir-download/events/9/1/5/3/7/7/7/Reglement_LUX_2025.pdf

Hotelreservierungen

Alle Hotelinformationen stehen unter folgendem Link: https://www.motorpresse.de/ir-download/events/9/1/5/3/7/7/7/HOTEL_NOTO_-_Reservierungsformular.pdf

Informationen und Bulletins

Mögliche Ergänzungen und/oder Änderungen im Programm und/oder im Streckenverlauf werden in Bulletins herausgegeben. Die Bekanntgabe erfolgt auf digitalem Weg in einer App und über einen Aushang bei der Akkreditierung.

Pannenhilfe

Während der Rallye gibt es einen Pannenservice, der unter der Nummer +352 621 191 534 erreichbar ist. Mögliche Kosten für Ersatzteile oder für Betriebsstoffe sind vom Teilnehmer zu tragen.

Programmheft und redaktionelle Berichte

Die Motor Presse Stuttgart erstellt für die Rallye ein Programmheft mit allen Informationen und der Starterliste. Das Programmheft wird während der Rallye kostenlos an die Besucher verteilt und steht auch als E-Paper in der Event-App zur Verfügung. Neben dem Programmheft erscheinen regelmäßig redaktionelle Rallye-Beiträge in den Publikationen von auto motor und sport, Motor Klassik und AUTO Straßenverkehr, in Newslettern und auf der Webseite www.auto-motor-und-sport.de.

Rallye-App

In einer Rallye-Event-App (im App Store oder Google Play Store unter „MPS Events“ oder über folgenden QR-Code zu finden), sind ab Veranstaltungsbeginn alle Informationen, Neuigkeiten und ggf. Änderungen zu finden. Auch Dokumente, wie Starterlisten und die Ergebnisse der Rallye, stehen in der App.



Veranstaltungsbüro

LOSCH Heritage @ GRIDX: Telefon: +49 711 182 1837; E-Mail: rallyes@motorpresse.de
Öffnungszeiten: Do. 10:00–20:00 Uhr, Fr. 07:00–19:00 Uhr, Sa. 8:00–20:00 Uhr

Retro Promotion

Es können Fahrzeuge von Retro Promotion gemietet werden.

- Versteuert und Vollkasko versichert
- Während der Veranstaltung durch eigenes Personal betreut
- Einweisung in die Fahrzeuge und täglichem Support nach Rückkehr von der Tour
- Übergabe vor Ort, inkl. gesamtem Transport zum Startort
- Übernahme der Betankung (exklusive Kraftstoffkosten) und Service am Abend
- Kontakt: Mobil: +49 172 7135169, E-Mail: kuh@retropromotion.de

Sanduhr-Klasse

Es dürfen bei den Wertungsprüfungen ausschließlich mechanische Uhren als Stoppuhren verwendet werden. Elektronische Uhren, Rallye-Computer oder digitale Wegstreckenzähler sind bei der Rallye nicht zugelassen.

Schutzbrief

Der Veranstalter empfiehlt, einen Schutzbrief eines Automobilclubs mitzuführen.

Service- und Begleitfahrzeuge

Service- und Begleitfahrzeuge, die noch nicht gemeldet wurden, müssen beim Veranstalter via E-Mail an rallyes@motorpresse.de bis zum 5. September oder im Veranstaltungsbüro bei der Akkreditierung nachgemeldet werden.

Shuttle-Service

Shuttle-Busse stehen für die Teilnehmer zum Begrüßungsabend am Donnerstag von LOSCH Heritage @ GRIDX zum Vinissimo um 20:00 Uhr zur Verfügung. Die aktuellen Abfahrtszeiten sind ebenfalls vor der Veranstaltung über die Event-App einzusehen.

Social Media

Empfehlung zur Nutzung von Social Media:

- Verlinkung des Facebook-Accounts **@Luxembourg Classic** bei Posts rund um die Rallye
- Hashtag Luxembourg Classic 2025: **#LUX2025**
- Weitere Hashtags: **#LUX**, **#LuxembourgClassic**, **#MPSRallye**

Startnummern

Die Startnummernvergabe ist unabhängig von der Anzahl der Fahrzeuge. Der Veranstalter ordnet die Fahrzeuge nach eigenem Ermessen und nach Baujahr der teilnehmenden Oldtimer ein.

Startzeiten

An den Rallyetagen wird entsprechend des Programmablaufs in 60 Sekunden-Abständen gestartet.

Straßenverkehrsordnung und Verkehrsregeln

Während der Rallye gelten die Bestimmungen und Regeln der Straßenverkehrsordnung. Im Falle einer möglichen Nichteinhaltung behält sich der Veranstalter das Recht vor, Teilnehmer von der Veranstaltung auszuschließen.

Technische Abnahme

Zur Teilnahme an der Luxembourg Classic ist eine technische Abnahme verpflichtend. Diese findet am Donnerstag von 11:00 - 19:00 Uhr statt. Bei der technischen Abnahme werden die Fahrzeuge unter Berücksichtigung der Straßenverkehrsvorschriften kontrolliert.

Veranstaltungsbüro

LOSCH Heritage @ GRIDX: Telefon: +49 711 182 1837; E-Mail: rallyes@motorpresse.de
Öffnungszeiten: Do. 10:00–20:00 Uhr, Fr. 07:00–19:00 Uhr, Sa. 8:00–20:00 Uhr

Teilnehmer-Ausstattung

Die Teilnehmer (Fahrer und Beifahrer) erhalten eine Luxembourg Classic Rallye-Weste!

Teilnehmer-Badge

Alle Teilnehmer erhalten ein personalisiertes Teilnehmer-Badge mit Lanyard bei der Akkreditierung. Das Badge ist bei allen offiziellen Veranstaltungen zu tragen und dient zur Einlasskontrolle.

Tischreservierung für die Siegerehrung

Es können Präferenzen bei der Tischreservierung für die Siegerehrung bezüglich der Sitznachbarn auf Basis der Startnummern angegeben werden. Bitte geben Sie diese **bis 04. September** oder vor Ort bei der Akkreditierung an.

Transportfahrzeuge und Hänger

Transportfahrzeuge und Anhänger können während der gesamten Veranstaltung auf dem Gelände des GRIDX in Ebene 0 entsprechend den Ausschilderungen abgestellt werden. Sollten Sie einen Parkplatz benötigen, melden Sie diesen bitte über das entsprechende Formular an. Bitte aufgrund der begrenzten Fläche platzsparend zu parken.

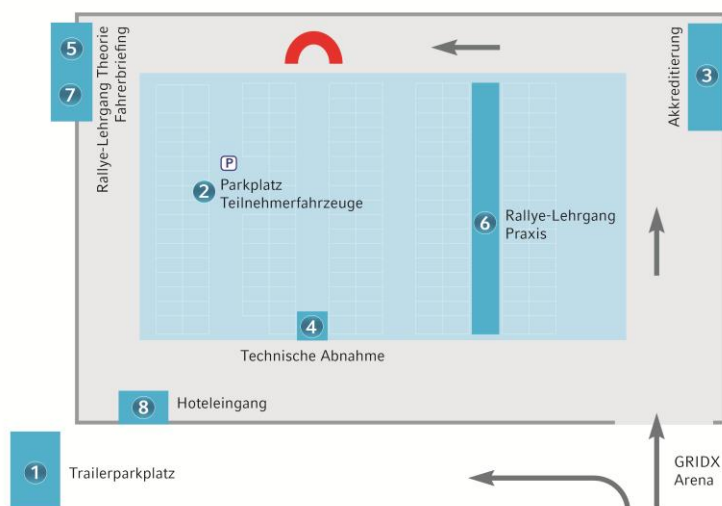

Verpflegung

An den Rallye-Tagen werden die Teilnehmer mit Wasser und Riegel sowie einem Mittagessen versorgt. Bitte informieren Sie uns spätestens bei der Akkreditierung, falls Lebensmittelunverträglichkeiten vorliegen bzw. vegetarisches oder veganes Essen bevorzugt wird.

Veranstaltungsbüro

LOSCH Heritage @ GRIDX: Telefon: +49 711 182 1837; E-Mail: rallyes@motorpresse.de
Öffnungszeiten: Do. 10:00–20:00 Uhr, Fr. 07:00–19:00 Uhr, Sa. 8:00–20:00 Uhr

06er-Kennzeichen

Die Fahrzeuge müssen zum Straßenverkehr zugelassen sein und der StVZO entsprechen. Teilnehmen können Oldtimer und Youngtimer bis Baujahr 2003 (einschließlich), die folgende Zulassungskriterien erfüllen:

- Reguläres Kennzeichen
- Oldtimer-Kennzeichen
- Rotes Kennzeichen (nur 07-Kennzeichen). Teilnahme an der Oldtimerveranstaltung erlaubt
- Saison-Kennzeichen

Bei der Oldtimerrallye sind 06er Kennzeichen (Händlerkennzeichen) nicht erlaubt. Händlerkennzeichen sind nicht für die dauerhafte Nutzung eines Oldtimers vorgesehen. Bei Unfällen kann es zu Problemen mit der Versicherung geben, da die 06er Kennzeichen nicht für den normalen Verkehr vorgesehen sind. Diese Kennzeichen sind für Probe-, Prüfungs- und Überführungsfahrten von Kfz-Händlern bestimmt und daher nicht für die Teilnahme an der Veranstaltung geeignet. **Damit sind Fahrzeuge mit 06-er Kennzeichen nicht zugelassen.**

Hinweise der Polizeidirektion

Die Rallye hat außerhalb der Wertungsprüfung entsprechend den Bestimmungen der StVO zu erfolgen. Sonderrechte sind nicht abzuleiten.

Eine polizeiliche Begleitung ist nicht vorgesehen, wird jedoch durch die betroffenen Polizeireviere im Rahmen der Dienstdurchführung beachtet.

Es sind zwingend nur Fahrzeuge zum Start zuzulassen, die über eine gültige Straßenzulassung i.S. der Fahrzeug-Zulassungsverordnung verfügen oder denen ein **Rotes Oldtimerkennzeichen** zugeteilt wurde. In Deutschland und anderen Ländern außer Luxemburg zugelassene Fahrzeuge haben einen Versicherungsnachweis mitzuführen.

Veranstaltungsbüro

LOSCH Heritage @ GRIDX: Telefon: +49 711 182 1837; E-Mail: rallyes@motorpresse.de
Öffnungszeiten: Do. 10:00–20:00 Uhr, Fr. 07:00–19:00 Uhr, Sa. 8:00–20.00 Uhr

Ansprechpartner



Bert Brandenburg
Organisationsleiter
Mobil: +49 151 46564866
bbrandenburg@motorpresse.de



Ed Goedert
Sportlicher Leiter und Organisation
Mobil: +35 691168606
info@eg-marketing.lu



Marie Müller
Projektleitung
Mobil: +49 157 85141651
mmueller2@motorpresse.de



Leni Zacher
stellv. Projektleitung
Mobil: +4917611182012
lzacher@motorpresse.de



Joscha Maier
Teilnehmer-Management und
Rallye-Hotline
Telefon: +49 711 182 1837
rallyes@motorpresse.de



Monika Brenner
Leitung redaktionelle
Eventstrategie
Mobil: +49 176 11182118
mbrenner@motorpresse.de

Veranstaltungsbüro

LOSCH Heritage @ GRIDX: Telefon: +49 711 182 1837; E-Mail: rallyes@motorpresse.de
Öffnungszeiten: Do. 10:00–20:00 Uhr, Fr. 07:00–19:00 Uhr, Sa. 8:00–20:00 Uhr

Adressen

Organisationsbüro



Motor Presse Stuttgart
Leuschnerstraße 1
70174 Stuttgart
Tel. +49 711 182-1837
rallyes@motorpresse.de
[Google Maps](#)

Akkreditierung, Veranstaltungsbüro Begrüßungsabend - Part I



LOSCH Heritage @ GRIDX
4-6 Rue des Trois Cantons
3980 Wickrange Reckange-sur-Mess
Luxembourg
[Google Maps](#)

Begrüßungsabend – Part II



Donnerstag, 11.09.2025
Vinissimo
1 Bd Friedrich Wilhelm Raiffeisen
2411 Gasperich Luxembourg
Luxembourg
[Google Maps](#)

Fahrerbriefing



Freitag, 12.09.2025
Business Center GRIDX
4-6 Rue des Trois Cantons
3980 Wickrange Reckange-sur-Mess
Luxembourg
[Google Maps](#)

Veranstaltungsbüro

LOSCH Heritage @ GRIDX: Telefon: +49 711 182 1837; E-Mail: rallyes@motorpresse.de
Öffnungszeiten: Do. 10:00–20:00 Uhr, Fr. 07:00–19:00 Uhr, Sa. 8:00–20:00 Uhr

Mittagspausen



Freitag, 12.09.2025

Steyr-Museum

24 Wemperhardt

9999 Wämperhaart Weiswampach

Luxembourg

[Google Maps](#)



Samstag, 13.09.2025

MS "Princesse Marie-Astrid"

10 Rte du Vin

6794 Grevenmacher

Luxembourg

[Google Maps](#)

Siegerehrung



Samstag, 13.09.2025

Event Hall GRIDX

4-6 Rue des Trois Cantons

3980 Wickrange Reckange-sur-Mess

Luxembourg

[Google Maps](#)

Veranstaltungsbüro

LOSCH Heritage @ GRIDX: Telefon: +49 711 182 1837; E-Mail: rallyes@motorpresse.de
Öffnungszeiten: Do. 10:00–20:00 Uhr, Fr. 07:00–19:00 Uhr, Sa. 8:00–20:00 Uhr

Partnerhotel

Bei Buchungen bitte das Stichwort „Luxembourg Classic“ angeben.



Noto Hotel

4-6 rue des Trois Cantons

3980 Wickrange

Luxembourg

EZ ab 142 €

Tel.: +352 20 10 20 50

Mail: geraldine.gomez@cycashospitality.com

[LINK](#)

Check-In ab 15 :00 Uhr möglich

Veranstaltungsbüro

LOSCH Heritage @ GRIDX: Telefon: +49 711 182 1837; E-Mail: rallyes@motorpresse.de

Öffnungszeiten: Do. 10:00–20:00 Uhr, Fr. 07:00–19:00 Uhr, Sa. 8:00–20.00 Uhr

Herzlichen Dank!

Das Rallye-Team der Motor Presse Stuttgart bedankt sich bei allen Sponsoren, Partnern, Institutionen, Gemeinden, Vereinen, Unternehmen und Personen für die Unterstützung bei der 5. Luxembourg Classic Rallye 2025.

Die Partner der Luxembourg Classic 2025
wünschen Ihnen viel Vergnügen!



Veranstaltungsbüro

LOSCH Heritage @ GRIDX: Telefon: +49 711 182 1837; E-Mail: rallyes@motorpresse.de
Öffnungszeiten: Do. 10:00–20:00 Uhr, Fr. 07:00–19:00 Uhr, Sa. 8:00–20:00 Uhr